www.hebeido.com 河北德欧 DEOUHUANBAO 环保社会 生态中国

J311Z1036

标记	文件号	修改内容	签名	日期

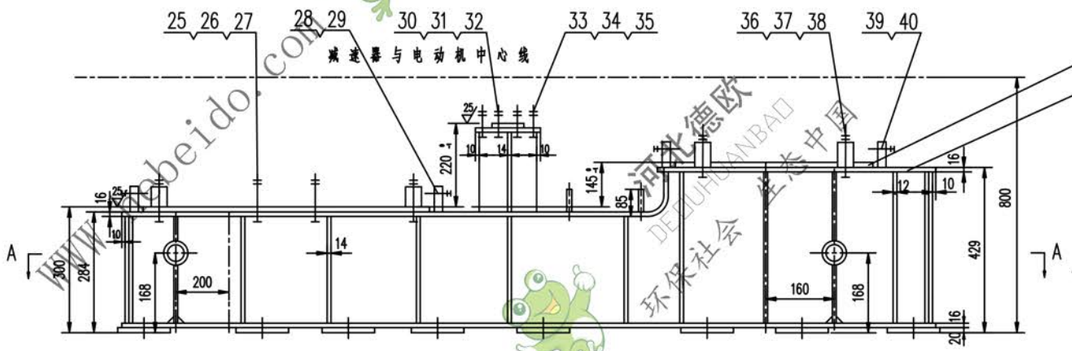

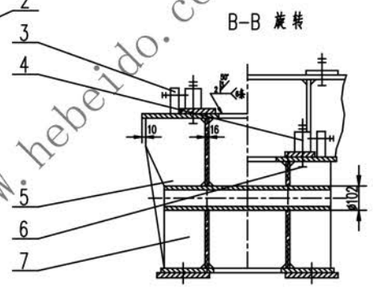

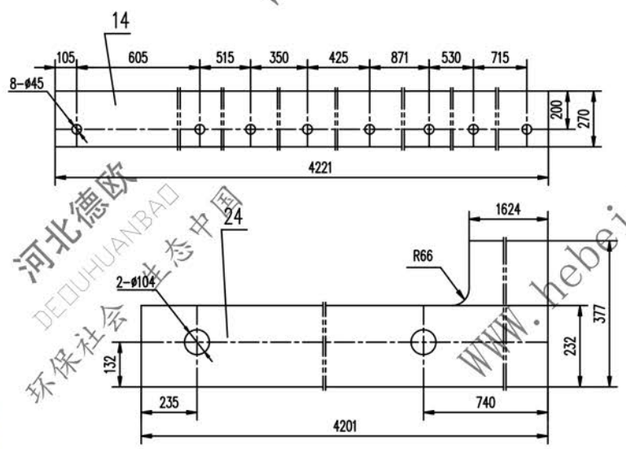

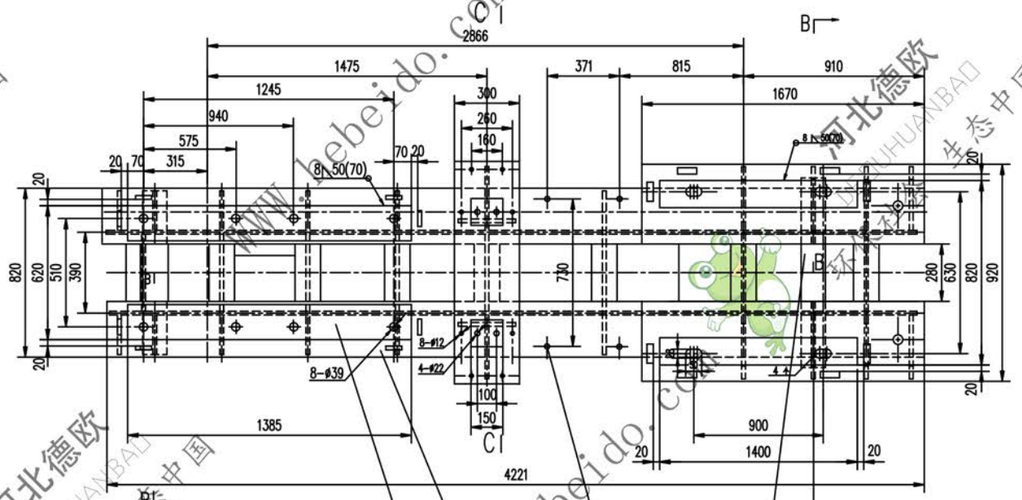

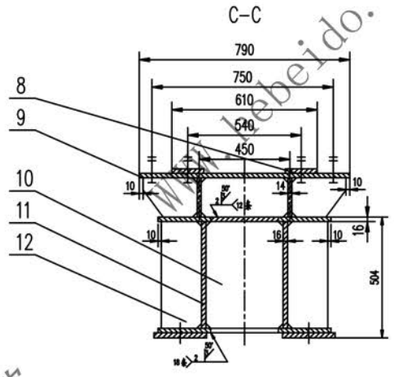

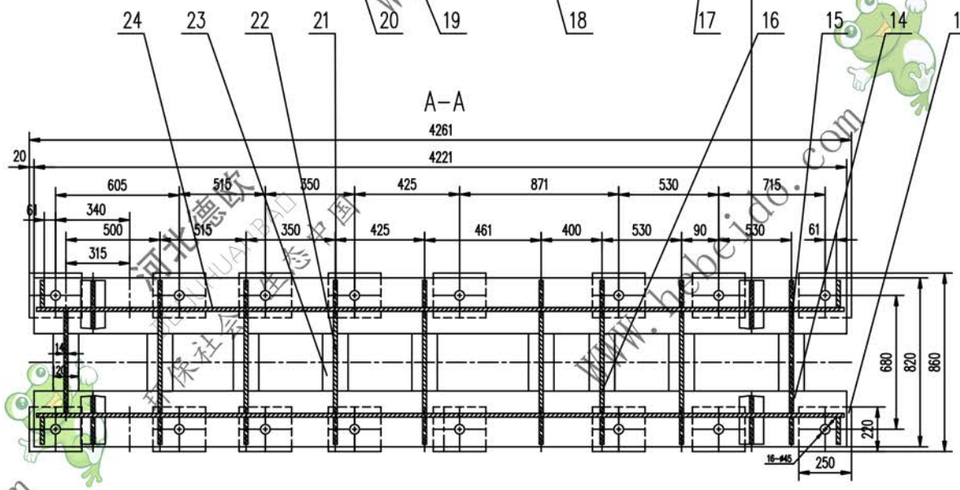

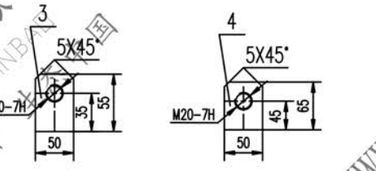

序号	代号	名称	数量	材料	单重	总重	附注
40	GB41-86	螺母	M20	8		0.062	0.496
39	GB85-88	螺钉	M20X80	8		0.210	1.860
38	GB97.1-85	垫圈	24	4		0.032	0.128
37	GB41-86	螺母	M24	8		0.112	0.896
36	GB5782-86	螺栓	M24X130	4		0.597	2.388
35	GB93-87	垫圈	10	6		0.003	0.018
34	GB41-86	螺母	M10	6		0.011	0.064
33	GB5784-86	螺钉	M10X50	6		0.036	0.216
32	GB97.1-85	垫圈	20	4		0.017	0.068
31	GB41-86	螺母	M20	8		0.062	0.496
30	GB5782-86	螺栓	M20X100	4		0.304	1.216
29	GB41-86	螺母	M20	8		0.062	0.496
28	GB85-88	螺钉	M20X80	8		0.210	1.680
27	GB97.1-85	垫圈	36	6		0.092	0.736
26	GB41-86	螺母	M36	12		0.37	5.93
25	GB5782-86	螺栓	M36X200	6		2.32	18.56
24		钢板	δ16	2	Q235-A	151	302
23		钢板	16X120X(280)	18	Q235-A	4.193	75.47
22		钢板	14X232X374	6	Q235-A	9.54	57.2
21		钢板	14X197X232	12	Q235-A	5.02	60.3
20		钢板	(16)X150X1385	2	Q235-A	29.36	58.72
19		钢板	16X270X2692	2	Q235-A	96.3	182.6
18		圆钢	16X86	4	Q235-A	0.134	0.436
17		管	ø102X12X800	2	Q235-A	21.31	42.62
16		钢板	δ14	8	Q235-A	9.36	74.9
15		钢板	14X374X377	3	Q235-A	15.5	46.5
14		钢板	δ16	2	Q235-A	141	282
13		钢板	20X220X250	16	Q235-A	7.722	123.5
12		钢板	δ4	2	Q235-A	3.7	7.4
11		钢板	16X204X280	2	Q235-A	7.18	14.4
10		钢板	14X204X434	1	Q235-A	9.73	9.73
9		钢板	16X300X790	1	Q235-A	29.57	29.57
8		钢板	(16)X80X150	2	Q235-A	1.70	3.4
7		钢板	δ14	4	Q235-A	1.75	7.02
6		钢板	δ14	2	Q235-A	1.06	2.12
5		钢板	δ14	2	Q235-A	5.2	10.4
4		挡板	δ20	8	Q235-A	0.458	3.664
3		挡板	δ20	8	Q235-A	0.380	3.040
2		钢板	16X320X1670	2	Q235-A	66.69	133.3
1		钢板	(16)X240X1400	2	Q235-A	47.48	94.96

技术要求

1. 所有下料周边表面粗糙度 ▽100
2. 未注焊缝均为连续角焊，焊缝高度为被焊件最小厚度。
3. 所有孔表面粗糙度为 ▽25
4. 未注倒角 20X45°。
5. 挡板圆钢组装后焊接。
6. 本架体应符合GB10595-89的规定。

设计	李晓斌	工艺会审		合同号	
校对		批准	赵建宏	驱动装置架	
复核	刘飞	图形输入		Ⅲ.Ⅳ型	
标准化检查		日期		焊件	

图样标记	重量 kg	比例
	1660	S
共 页	第 6 页	

A1 图纸大样名 79/J311Z1036